

Kopija tikra

ŽEMĖS IR KITO NEKILNOJAMOJO TURTO
KADASTRO IR NEKILNOJAMOJO TURTO REGISTRO VALSTYBĖS ĮMONĖ
VILNIUS FILIALAS
Adresas: 2001 Vilnius, Bokšto g. 10

LTSR K...			
	Sierakausko	26	26
V-S	1C2/p	(L. KOLLOVSKAJA)	
M: 500		J. ODLEGIŠINA	
	7	6	10 10 d.

1C²/PH-7.10

ТЭМӘЖЕ
АУКСТАС

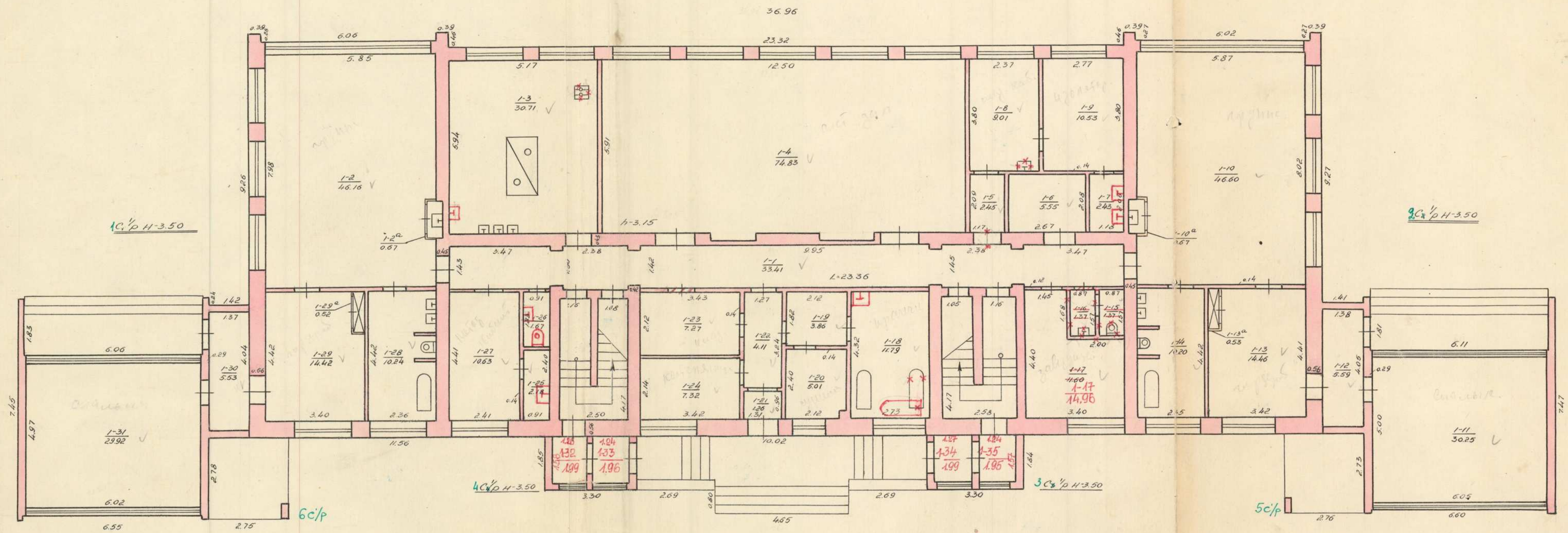

1C¹/PH-3.50

3C¹/PH-3.50

6C¹/P

4C¹/PH-3.50

3C²/PH-3.50

5C¹/P

ŽEMĖS IR KITO NEKILNOJAMOJO TURTO
KADASTRO IR REGISTRO ĮSTYBĖS ĮMONĖ

VILNIAUS FILIJAS
Adresas: 2001 Vilnius, Bokšto g. 10
VILNIAUS TECHNINĖS
INVENTORIZACIJOS ĮSTYBĖS

VILNIUS SIERAKAUSKO 28
Вильнюс Серакаускас 28

№	skl.	ratdė	techninis	kontrolierius
35	-	1C ² /P	Ковешников Дем'янас	Дил.
Mastelis 1: 100				
66	II	skl. 5 d.	Vyr. inž.	

Kopija tikra

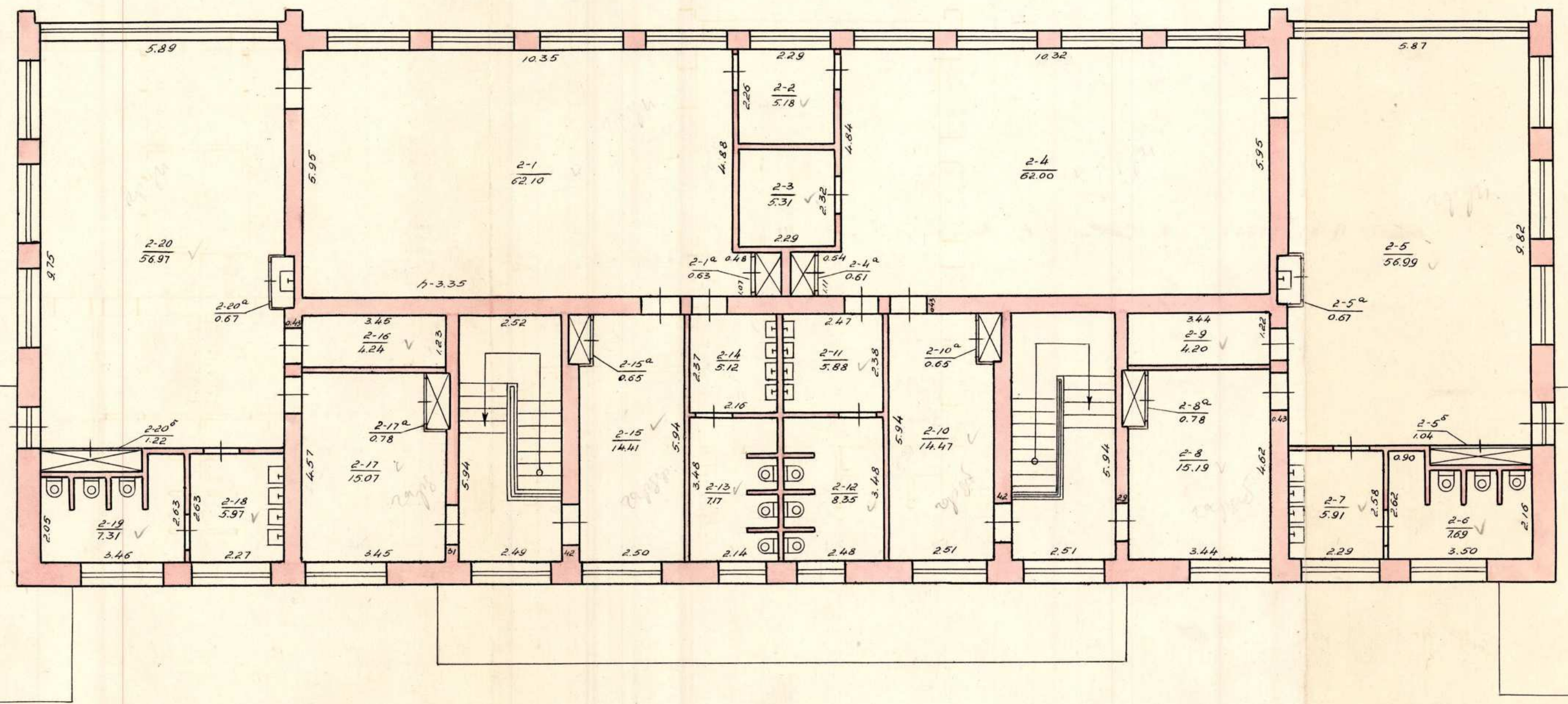

Kopija tikra

ŽEMĖS IR KITO NEKILNOJAMOJO TURTO
KADASTRO IR REGISTRO LIETUVOS RESPUBLIKOJE

VILNIAUS FILIALAS
INVENTORIZACIOS BIŪRAS

VILNIUS SIERAKAUSKO 28
Вильнюс м. Серакауско 28

raj.	kv.	skl.	radė	techniškas	kontrolierius
II	35	-	10 ³ p	Ковешников Дембнерис Duc	
Mastelis 1: 100				Vyr. inž.	
1966 m. II mėn. 5 d.					

Namų valdos įkainojimo suvestinė

Data	Statybinė vertė Lt				Dabartinė vertė Lt				Rinkos	
	Pagrindin. pastatai	Pagalbiniai pastatai	Kiemo statiniai	Viso	Pagrindin. pastatai	Pagalbin. pastatai	Kiemo statiniai	Viso	Koef.	Kaina Lt
990127	1142615	3862	27665	1174142	662715	1931	11066	675712	0.95	641924

Pagalbiniai pastatai

2.0 x 60485

Data	Raidė	Pastatų pavadinimas	Statybos metai	Medžiagos		Matmenys					Įkainojimo lentelių Nr.	Vieneto vertė įvedus patais.	Statybinė vertė	Susidėėjimo %	Vertė atmetus susidėėjimą	Rinkos	
				Sienų	Stogo	Ilgis	Plotis	Plotas	Aukštis	Tūris						Koef.	Kaina Lt
990127	2J/p	STOGINĖ	1964	PLYTV	ŠIF.	6.30	3.20	20.16			28-82 ⁴	5686	1146	50	573	0.95	544
	3J/p	STOGINĖ	1964	PLYTV	ŠIF.	6.30	3.20	20.16			28-82 ⁴	5686	1146	50	573	0.95	544
	4J/p	STOGINĖ	1964	PLYTV	ŠIF.	6.30	3.20	20.16			28-82 ⁴	5686	1146	50	573	0.95	544
	5J/g	NAVUKAS	1974	METALINIS		1.50	1.37	2.06			12-205	20565	424	50	212	0.95	201
								62.54				3862			1931		1833

Kiemo statiniai

2.0 x 60485

Data	Raidė	Statinių pavadinimas	Statybos metai	Medžiagos	Matmenys					Įkainojimo lentelių Nr.	Vieneto vertė įvedus pataisas	Statybinė vertė Lt	Susidėėjimas %	Vertė atmetus susidėėjimą	Rinkos	
					Ilgis	Plotis	Plotas	Aukštis	Tūris						Koef.	Kaina Lt
990127		SMĖLIO DEŽĖ	1970	LENTV	1.81	1.57	2.84			8/48	139.11	395	60	158	0.95	150
		SMĖLIO DEŽĖ	1970	LENTV	1.82	1.37	2.49			26/48	139.11	346	60	138	0.95	131
		TVORA	1974	MET. TINK.	252.93					26/150	106.45	26924	60	10770	0.95	10232
											27665			11066		10573

199 9 m. 01 mėn. 27 d.

Sudarė

[Signature]
Kopija tikra

Tikrino

[Signature]

Eil. Nr.	Konstruktyvinių pavadinimas elementu	Konstruktyvinių elementų, jų užbaigimo ir techninio stovio aprašymas	86.10.10			Data		
			Lygina- masis svoris	Susidėvė- jimo %	Vidutinis susidėvė- jimo %	Lygina- masis svoris	Susidėvė- jimo %	Vidutinis susidėvė- jimo %
1	Pamatal	Įsuostinėje atremis betonio	6	30	1.80			
2	Sienos	plyš	26	30	4.80			
3	Pertvaros	-4-	4					
4	Stogas: Konstrukcija Danga	kebevičio	4	30	1.20			
5	Perdengimas	gib	7	30	2.10			
6	Grindys	linoleumo	10	30	3.00			
7	Langai	vieng., pagaminti aplk.	11	30	3.30			
8	Durys	su pagam. aplk.						
9	Vidaus santechnikos ir elektros įrengimai	g-ta, k.v-ka, rija, t-va, k-ja SEC	15	30	4.50			
10	Apdailos darbai	šildyti medis ir parko, linoleum Kopija tikra	14	30	4.20			
11	Kiti darbai	betoninėje lovių doci	7	30	2.10			

Pastato patalpų charakteristika	Data 86.10.10						Data						
	butų skaičius	kambarių skaičius	bendras nau-dingas plotas	tame skaičiuje			butų skaičius	kambarių skaičius	bendras nau-dingas plotas m ²	tame skaičiuje			
				gyvenamasis plotas m ²	pagrindinis plotas m ²	pagalbinis plotas m ²				gyvenamasis plotas m ²	pagrindinis plotas m ²	pagalbinis plotas m ²	
Gyvenami butai													
1-no kambario													
2-ju kambarių													
3-ju kambarių													
4-rių kambarių													
5-ių kambarių													
tame skaičiuje butai a) rusiuose													
b) pusrūsiuose													
Gyvenamų butų pagalbinis plotas rūsiose ir pusrūsiose													
Tamburų ir techninės patalpos													
Prekybinės patalpos													
Pramoninės patalpos													
Sandėlių patalpos													
Istaigų patalpos													
Visuomeninio naudojimo patalpos													
Buitinio ir kom. gyvetojų aptarnavimo patalpos													
Sveikatos apsaugos patalpos													
Viešbučių patalpos													
Bondrabučių patalpos													
Mokvklų patalpos													
Lopšelių, darželių patalpos													
Garažų patalpos													
Kult. meno patalpos													
patalpos													
patalpos													
Viso:			831,97	518,27	313,70								
Vandentiekis			831,97	518,27	313,70								
Kanalizacija			831,97	518,27	313,70								
Central. apšildymas													
t. sk. apšildymas iš SEC			831,97	518,27	313,70								
Karštas vanduo			831,97	518,27	313,70								
Elektra			831,97	518,27	313,70								
Dujos													
Butai su voniomis ar dušais													

Kopija tikra

821/15 518,27 313,70

original

arsuc

8.11.2011

PERKAINOTA

Irata	Raidė	Pavadinimas	Plotas	Plotas m ²	Aukštis	Turis m ³	Kainininko lentelės Nr.	Vieneto kainą vedus patalpas	Statybinė vertė	Susidėjimo proc.	Dabartinė vertė rb.	
861010	10 ² /p	VAIKŲ OLAŠĖLIS	apst.	495,48	7,10	3518			59437	30	41606	
	1c/p	PIRESTATAS	-	43,17	3,50	151			3328	30	2330	
	2c/p	PIRESTATAS	-	43,81	3,50	153			3342	30	2360	
	3c/p	PIRESTATAS	3,30	1,84	6,07	3,50	21		463	30	324	
	4c/p	PIRESTATAS	3,30	1,85	6,10	3,50	21		463	30	324	
		RŪSYS	2,40	6,37	15,29	2,50	38		2452	30	1716	
		RŪSYS	2,43	6,35	15,43	2,50	39		2517	30	1762	
		LAIPTAI	apst.	47,11								
	5c/p	TERASA	2,78	2,75	7,65				194	30	136	
	6c/p	TERASA	2,76	2,73	7,53				191	30	134	
				656,92		3941			42417		50692	
							20160485					
990127	10 ² /p	VAIKŲ DARŽELIS - LOPISELIS	apst.	495,48	7,10	3518	28/86	281,86	991583	42	575118	
	1c/p	PIRESTATAS	-	43,17	3,50	151	28/159	367,75	55530	42	32207	
	2c/p	PIRESTATAS	-	43,81	3,50	153	28/159	367,75	56266	42	32634	
	3c/p	PIRESTATAS	3,30	1,84	6,07	3,50	21	28/159	367,75	7723	42	4479
	4c/p	PIRESTATAS	3,30	1,85	6,10	3,50	21	28/159	367,75	7723	42	4479
	5c/p	TERASA	2,78	2,75	7,65		8/45	423,39	3239	42	1879	
	6c/p	TERASA	2,76	2,73	7,53		8/45	423,39	3188	42	1849	
		RŪSYS	6,37	2,40	15,29	2,50	38	28/86	225,49	8569	42	4970
		RŪSYS	6,35	2,43	15,43	2,50	39	28/86	225,49	8794	42	5100
		LAIPTAI	apst.	47,11								
				656,92		3941			1142615		66215	
										20=0,95	629578	

LAUKAS SUSIŪTI

Patvirtinta: Lieluvas SR KOM
1980. m. rugpjūčio 12 d. Įsakymu Nr. 264

Forma Nr. 3

PASTATO RAIDIS *102/11*

Inventorinis numeris		
Miestas	Kvartalas	Sklypas
<i>U-1115</i>	<i>32</i>	

Pastatų vidaus plotų ekspliciacija
U-1115
berakalio 26-28

Inventoriz. data	Aukšto Nr.	Buto Nr.	Kambario Nr.	Patalpų pavadinimas		Bendras nau-dingas plotas	Gyvenamas tame skaičiuje				Istaiga tame skaičiuje		Vokis dar		tame skaičiuje		tame skaičiuje	
				patalpų paskirtis	kam nau-dojava		gyvenam. kambary plotas	naud. ne-gyvena-mas	tambur. technik. patalpų	negyv. rusiai ir pusrūstiai	pagrind. plotas	pagalb. plotas	pagrind. plotas	pagalb. ploats	pagrind. plotas	pagalb. plotas	pagrind. plotas	pagrind. plotas
<i>86.10.10</i>	<i>1</i>	<i>1</i>	<i>1</i>	<i>voikys dar</i>	<i>koridoriai</i>	<i>33.41</i>								<i>33.41</i>				
			<i>2</i>		<i>kambarys</i>	<i>46.16</i>								<i>46.16</i>				
			<i>2a</i>		<i>gyvinta</i>	<i>0.67</i>								<i>0.67</i>				
			<i>3</i>		<i>vituvė</i>	<i>30.71</i>								<i>30.71</i>				
			<i>4</i>		<i>Pale'</i>	<i>74.83</i>								<i>74.83</i>				
			<i>5</i>		<i>koridoriai</i>	<i>2.45</i>								<i>2.45</i>				
			<i>6</i>		<i>sauldelys</i>	<i>5.55</i>								<i>5.55</i>				
			<i>7</i>		<i>prosytyje</i>	<i>2.43</i>								<i>2.43</i>				
			<i>8</i>		<i>med. puzis</i>	<i>9.01</i>								<i>9.01</i>				
			<i>9</i>		<i>-4-</i>	<i>10.53</i>								<i>10.53</i>				
			<i>10</i>		<i>kambarys</i>	<i>46.60</i>								<i>46.60</i>				
			<i>10a</i>		<i>gyvinta</i>	<i>0.67</i>								<i>0.67</i>				
			<i>11</i>		<i>magam.</i>	<i>30.25</i>								<i>30.25</i>				
			<i>12</i>		<i>koridoriai</i>	<i>5.59</i>								<i>5.59</i>				
			<i>13</i>		<i>rušbirė</i>	<i>14.46</i>								<i>14.46</i>				
			<i>13a</i>		<i>gyvinta</i>	<i>0.53</i>								<i>0.53</i>				
			<i>14</i>		<i>tualeto</i>	<i>10.20</i>								<i>10.20</i>				

Inventoriaz data	Aušto Nr.	Tomo Nr.	Kvadrato Nr.	Patalpų pavadinimas		Bendras nau- dringasis plotas	Gyvenamas tame skaičiuje				Įstalgą tame skaičiuje		Vaiškus at. tame skaičiuje		tame skaičiuje		tame skaičiuje	
				patalpų paskirtis	kam. nau- dojama		gyvenam. sąlyginių plotas	naud. negyven- amasis	techn. plotas	įstalgą plotas	įstalgą plotas	pagrind. plotas	pagalb. plotas	pagrind. plotas	pagalb. plotas	pagrind. plotas	pagalb. plotas	
1	2	3	4	5	6	7	8	9	10	11	12	13	14	15	16	17	18	19
	1	1	17	vaikų at. kabinetas		14.96							14.96					
			18	koridoriai		11.79								11.79				
			19	koridoriai		3.86								3.86				
			20	kompiuteris		5.01								5.01				
			21	tualeto		1.26								1.26				
			22	koridoriai		4.11								4.11				
			23	kompiuteris		7.27								7.27				
			24	kompiuteris		4.32							4.32					
			25	mauzėja		2.18								2.18				
			26	tualeto		1.67								1.67				
			27	kabinetas		10.63							10.63					
			28	tualeto		10.24								10.24				
			29	medžiaga		14.42								14.42				
			29a	medžiaga		0.52								0.52				
			30	koridoriai		5.53								5.53				
			31	miškingumas		29.92								29.92				
						454.74							280.21	174.53				

1986 m. 10 mėn. 12 d.

Sudarė



Tikrino

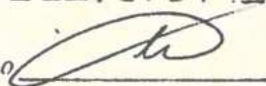

TIPC.86.30000.662.

LAUKAS SUSIŪTI

Forma Nr. 3
 Patvirtinta: Lietuvos SR KOM
 1980 m. rugpjūčio 12 d. Įsakymu Nr. 264

Pastatų vidaus plotų eksplikacija
 Nr. 104/100 26 28

PASTATO RAIDĖ 102/10
 Inventorinis numeris
 Miestas: V-ies | Kvartalas: 32 | Sklypas: _____

Inventoriz. data	Aukšto Nr.	Buto Nr.	Kambario Nr.	Patalpų pavadinimas		Bendras naud. plotas	Gyvenamas tame skaičiuje					Istaiga tame skaičiuje		Vidutinis tame skaičiuje		tame skaičiuje			
				patalpų paskirtis	kam naudojama		gyvenam. kambarių plotas	naud. ne-gyvenamas	tambur. technik. patalpų	negyv. rusiai ir pusrūsiai	pagrind. plotas	pagalb. plotas	pagrind. plotas	pagalb. plotas	pagrind. plotas	pagalb. plotas	pagrind. plotas	pagalb. plotas	
																			8
86.10.10	2	2	1	Vidutinis d.	kambarys	62.10								62.10					
			19		virtuvė	0.63									0.63				
			2		koridoriai	5.18									5.18				
			3		sandėliav.	5.31									5.31				
			4		kambarys	62.00								62.00					
			4a		virtuvė	0.61									0.61				
			5		kambarys	56.99								56.99					
			5a		virtuvė	0.67									0.67				
			5b		-A-	1.04									1.04				
			6		tualetoas	7.69									7.69				
			7		maušykė	5.91									5.91				
			8		kabinė	15.19									15.19				
			8a		virtuvė	0.78									0.78				
			9		sandėliav.	4.20									4.20				
			10		kabinė	14.47									14.47				
			10a		virtuvė	0.65									0.65				
			11		maušykė	5.88									5.88				

Inventoriz data	Au šio Nr.	Lub. Nr.	inventario Nr.	Pata py pavadinimas		Bendras nau- dringas ptoas	Gyvenamas tame skaičiuje				Istaiga		Jaukus d.		tame skaičiuje		tame skaičiuje	
				patalpa paskirtis	ka.m nau- dojama		gyvenam. santariq ptotas	naud. negyve- naines	technik. pata py	svy. rustis ir instraai	pagrind. ptotas	pagalb. ptotas	pagrind. ptotas	pagalb. ptotas	pagrind. ptotas	pagalb. ptotas	pagrind. ptotas	pagalb. ptotas
1	2	3	4	5	6	7	8	9	10	11	12	13	14	15	16	17	18	19
	2	2	12	vaikus d.	tuolėtai	8.35								8.35				
			13		-4-	7.17								7.17				
			14		monastyje	5.12								5.12				
			15		kūbiri	14.41								14.41				
			15a		spinta	0.65								0.65				
			16		sonolilap	4.24								4.24				
			17		kūbiri	15.07								15.07				
			17a		spinta	0.78								0.78				
			18		monastyje	5.97								5.97				
			19		tuolėtai	7.31								7.31				
			20		bombony	56.97							56.97					
			20a		spinta	0.67								0.67				
			20b		spinta	1.22								1.22				
						377.23							238.06	139.17				
					1000 10 ² /p	831.97							518.27	313.70				

1986 m. 10 mėn. 10 d.

Sudarė



Tikrino

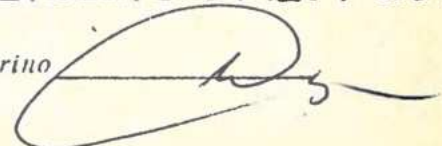

TIPC.86.30000.662.